mural
NUESTRA MISIÓN: TU ÉXITO
UNIVERSIDAD AUTONOMA DE AGUASCALIENTES

Rinden Protesta Nuevos Miembros del H. Consejo Universitario

Se integran al máximo órgano de gobierno alumnos, docentes y administrativos

Tras desarrollarse el proceso de votación para la elección de consejeros, durante la sesión ordinaria del H. Consejo Universitario, el rector Mario Andrade Cervantes tomó protesta a los 42 nuevos miembros: veinte maestros, veinte estudiantes y dos trabajadores administrativos que se integran al máximo órgano de gobierno de la UAA.

De esta forma, el H. Consejo Universitario retomó sus actividades y estableció el calendario de sesión y la renovación de las diversas comisiones; además se presentó la propuesta para el establecimiento la cátedra prima "Jaime Humberto Hermosillo" para la carrera de Artes Cinematográficas y Audiovisuales, punto de acuerdo que habrá de votarse en la siguiente sesión.

Alumnos Suman Esfuerzo y Voluntad para Recaudación de Recursos

UAA y Gobierno del Estado ponen en marcha el Becatón 2013

Con el objetivo de recaudar medio millón de pesos para el programa de becas, autoridades de Gobierno del Estado y de la UAA, pusieron en marcha el proyecto de servicio social Becatón que impulsa la FEUAA con el fin de evitar que más jóvenes abandonen sus estudios. El rector Mario Andrade Cervantes reconoció el esfuerzo de la Federación y el de los alumnos que participarán en el boteo.

Por su parte el ingeniero Carlos Lozano de la Torre felicitó las iniciativas de la FEUAA para favorecer el desarrollo de los alumnos de la Universidad, por lo que tanto Gobierno del Estado y DIF Estatal, a cargo de la maestra Blanca Rivera Río de Lozano, además de las autoridades universitarias anunciaron la donación de más bicicletas para el programa Rueda Verde, y se comprometieron a promover la donación de recursos para el Becatón entre los funcionarios de gobierno.

Homenaje al Mtro. Ladislao Juárez Ponce

Salón de baile y música del Centro de Educación Media llevará su nombre

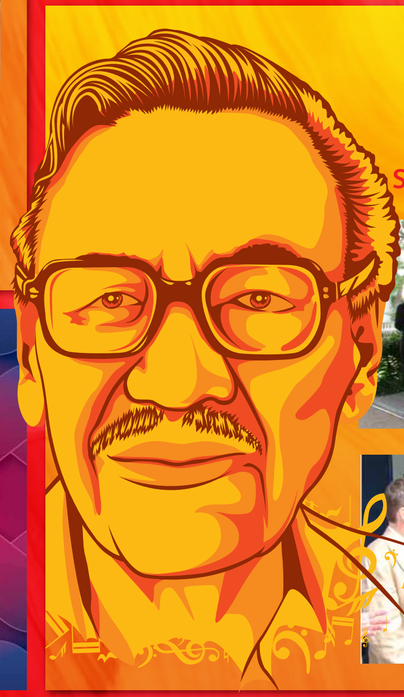

Como parte de los eventos conmemorativos por el 40 Aniversario de la fundación de la UAA, se efectuó la ceremonia de nombramiento al Salón de Baile y Música del Departamento de Actividades Artísticas y Culturales del CEM, ubicado en el antiguo edificio de la secundaria, con el nombre del Mtro. Ladislao Juárez Ponce.

Ante familiares del destacado músico, y miembros de la comunidad universitaria, el rector Mario Andrade Cervantes afirmó que la UAA tiene el privilegio de reconocer la trayectoria de ciudadanos destacados que han aportado sus conocimientos y virtudes en la ciencia, la cultura y el arte; y al maestro Ladislao Juárez se le reconoce su entrega a favor de la promoción y el desarrollo de la cultura en Aguascalientes. También presidieron esta ceremonia Dulce María Rivas Godoy, directora del ICA, y el ex rector y amigo del homenajeado, Alfonso Pérez Romo.

Cuarto Congreso de Ciencias Sociales y Humanidades

Integración y trabajo multidisciplinario para los estudiantes

Al inaugurar el Cuarto Congreso de Ciencias Sociales y Humanidades, el rector Mario Andrade Cervantes reconoció el esfuerzo realizado por estudiantes, profesores y autoridades del Centro de Ciencias Sociales y Humanidades, a cargo de Daniel Eudave Muñoz, para organizar estas actividades que impulsan el conocimiento de todas las disciplinas del pensamiento humanista. Las doce carreras que conforman en centro, tuvieron la oportunidad de integrarse mediante diversas actividades académicas, culturales y deportivas; entre ellas conferencias, paneles de discusión, presentaciones de libros y de las revistas estudiantiles Código Libre, Luxiérnaga, Horizonte Histórico, El Mitote, De piernas y Politiques.

Biología y Ciencias Ambientales buscan la Reacreditación

Fundamental para la UAA incrementar sus estándares de calidad

El Comité de Acreditación y Certificación para la Licenciatura en Biología A.C. (CACEB) inició la evaluación de las carreras de Biología y Ciencias Ambientales del Centro de Ciencias Básicas, para obtener la reacreditación de calidad. Durante la reunión de apertura, el rector Mario Andrade Cervantes destacó que con estas evaluaciones ante organismos externos se podrán brindar más oportunidades a alumnos y académicos, así como impulsar a la Institución. Por su parte, Mauricio Eugenio Ramírez Luano, coordinador de CACEB, reconoció el compromiso de la UAA por mantener estos mecanismos de evaluación y mejora de la calidad para beneficio de la Institución y de la educación superior en Aguascalientes.

Tercer Congreso Universitario de Enfermería

Celebran el XV Aniversario de la Licenciatura

Al inaugurar el del III Congreso de Enfermería "Cuidado del adulto mayor, una responsabilidad de Enfermería", el rector Mario Andrade Cervantes resaltó la pertinencia de abordar esta, pues es necesario brindar atención médica específica y desarrollar políticas públicas que favorezcan a la tercera edad. Además reiteró que desde la UAA se trabaja para formar profesionistas socialmente comprometidos, por lo que se ha mantenido la acreditación ante el Consejo Mexicano para la Acreditación de la Enfermería, COMACE.

También estuvieron presentes, el decano del Centro de Ciencias de la Salud, Raúl Franco Díaz de León, Francisco Esparza Parada, secretario de Salud de Aguascalientes; el secretario general Francisco Javier Avelar González; Isela Yolanda Ramírez Flores, jefa del Departamento de Enfermería, y Juan Pablo Gómez Cardona, presidente de la Asociación Regional de Escuelas y Facultades de Enfermería región centro.

aniversario uaa

ACBSP GLOBAL BUSINESS ACCREDITATION · aadsa · aup · Consorcio de Universidades Mexicanas · ANUIES · CIEES · ABET · SEP SECRETARÍA DE EDUCACIÓN PÚBLICA · ISO 9001:2008

www.uaa.mx
Dialoga con tu Rector:
rector@correo.uaa.mx

405 año 9, época 1. lunes 09.09.13

Directorio: M. en Admón. Mario Andrade Cervantes, *Rector.* Dr. en C. Javier Avelar González, *Secretario General.* Mtra. Irlanda Vanessa Godina Machado, *Jefa del Departamento de Comunicación y Relaciones Públicas.* **Mural UAA**, órgano informativo de la *Universidad Autónoma de Aguascalientes de la Sección de Comunicación Interna:* Lic. Rocío Basurto Morales, *Jefa de la Sección de Comunicación Interna. Reporteros:* LMMC. Claudia Cecilia Romo Sánchez, Lic. Juan Luis Montoya Acevez, Lic. María de Jesús Hernández Figueroa, Rodrigo Pérez Téllez. *Fotografos:* LDG. Eduardo León López, León Guillermo Zúñiga Ruiz y Pedro López Luna. *Diseño y Formación:* LDG. Cuauhtémoc López Luévano. Esta es una publicación de la Sección de Comunicación Interna del Departamento de Comunicación y Relaciones Publicas de la Universidad Autónoma de Aguascalientes, Av. Universidad 940, edificio 2, Campus Universitario. C.P. 20131, teléfono 910-74-00, ext. 7402; 910-74-02, fax: 910-74-01, correo electrónico: rbasurto@correo.uaa.mx **Editor:** Lic. Rocio Basurto Morales. Tiraje 300 ejemplares. *Impresión:* Depto. de Procesos Gráficos de la Dirección General de Infraestructura Universitaria.